Anfahrtsskizze: sensideon

Ligusterstraße 4, Stiege 2
A-4600 Wels

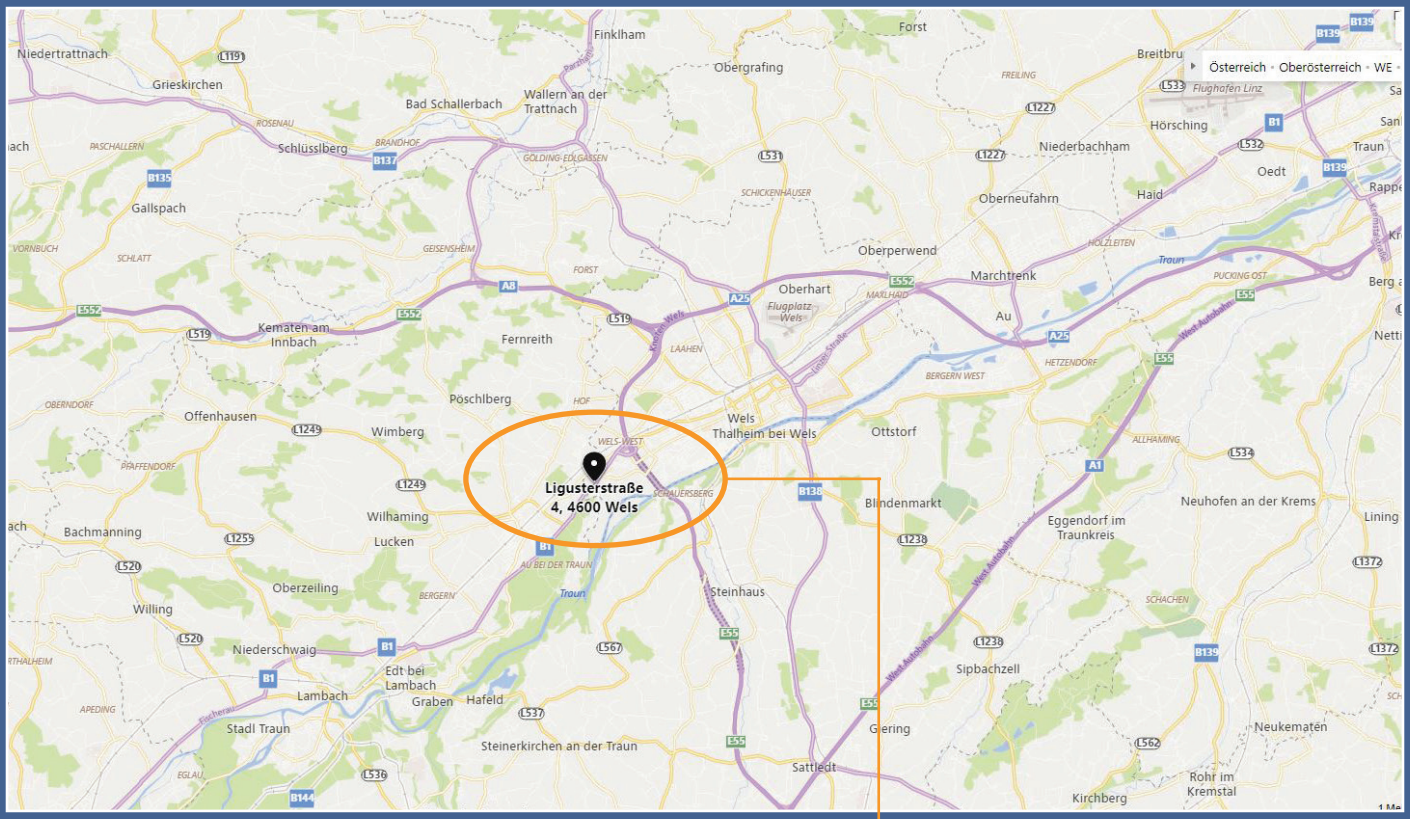

ÜBER A1 - AUS RICHTUNG WIEN
Am Autobahnkreuz Knoten Haid einen der zwei rechten Fahrstreifen benutzen, um den Schildern auf A25/E552 Richtung E56/Deutschland/Wels/Passau zu folgen. Am Autobahnkreuz Knoten Wels einen der zwei rechten Fachrstreifen benutzen, um den Schildern auf A8/E56 Richtung A9/A1/Slowenien/Graz/Salzburg/Wels-West zu folgen. Bei Ausfahrt 11-Wels-West auf B1 in Richtung Wels-West/Lambach fahren. Auf Salzburger Str./B1 fahren. Nach 1,2 km rechts abbiegen auf Ligusterstraße 4, Stiege 2 nehmen.

ÜBER A1 - AUS RICHTUNG SALZBURG
Ausfahrt A8 Richtung Deutschland/Passau/Wels nehmen. Den mittleren Fahrstreifen benutzen, um sich an der Gabelung rechts zu halten, dann den Schildern Richtung A8/Passau/Wels/Deutschland folgen. An der Gabelung links halten, Beschilderung in Richtung A8/Deutschland/Passau/Wels folgen. Links halten, Beschilderung in Richtung A8/Passau/Wels/Deutschland folgen. Bei Ausfahrt 11-Wels-West auf B1 in Richtung Wels-West/Wels Zentrum/Lambach fahren. Rechts halten. Im Kreisverkehr zweite Ausfahrt (Westring) nehmen. Im Kreisverkehr geradeaus. Links abbiegen auf Salzburger Str./B1. Rechts abbiegen auf Ligusterstraße 4, Stiege 2 nehmen.
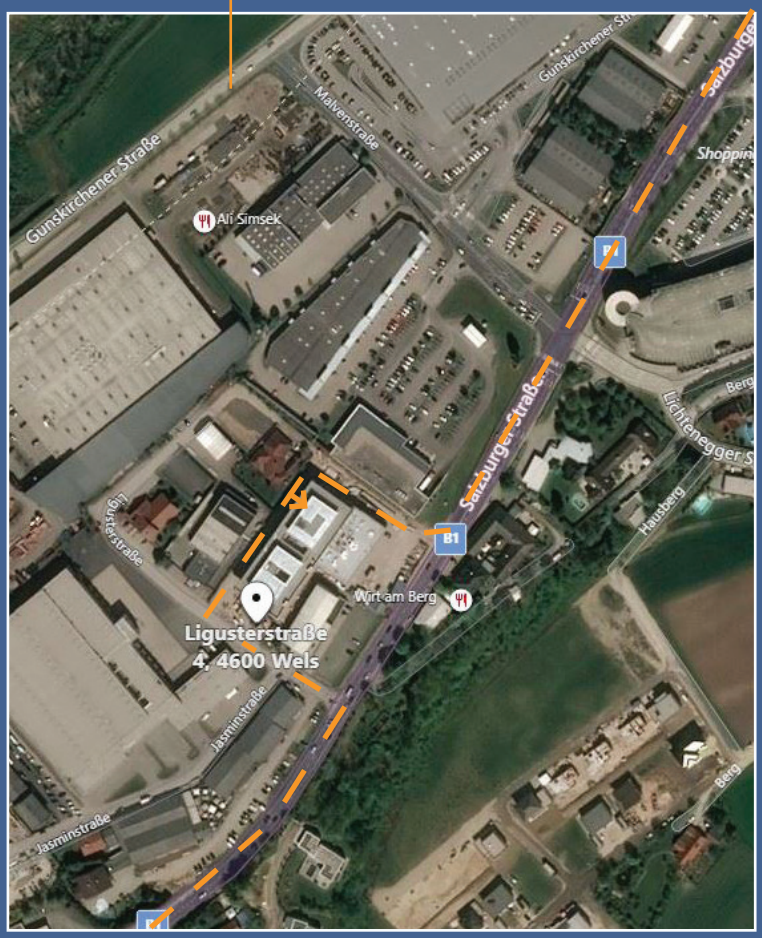
ÜBER B1 - AUS RICHTUNG VÖCKLABRUCK:
Auf Linzer Straße/B1. Im Kreisverkehr zweite Ausfahrt (B1/B135) nehmen. Im Kreisverkehr zweite Ausfahrt nehmen, um auf B1 zu bleiben. Im Kreisverkehr dritte Ausfahrt nehmen. Links abbiegen auf Ligusterstraße. Rechts abbiegen auf Ligusterstraße 4, Stiege 2 nehmen.